

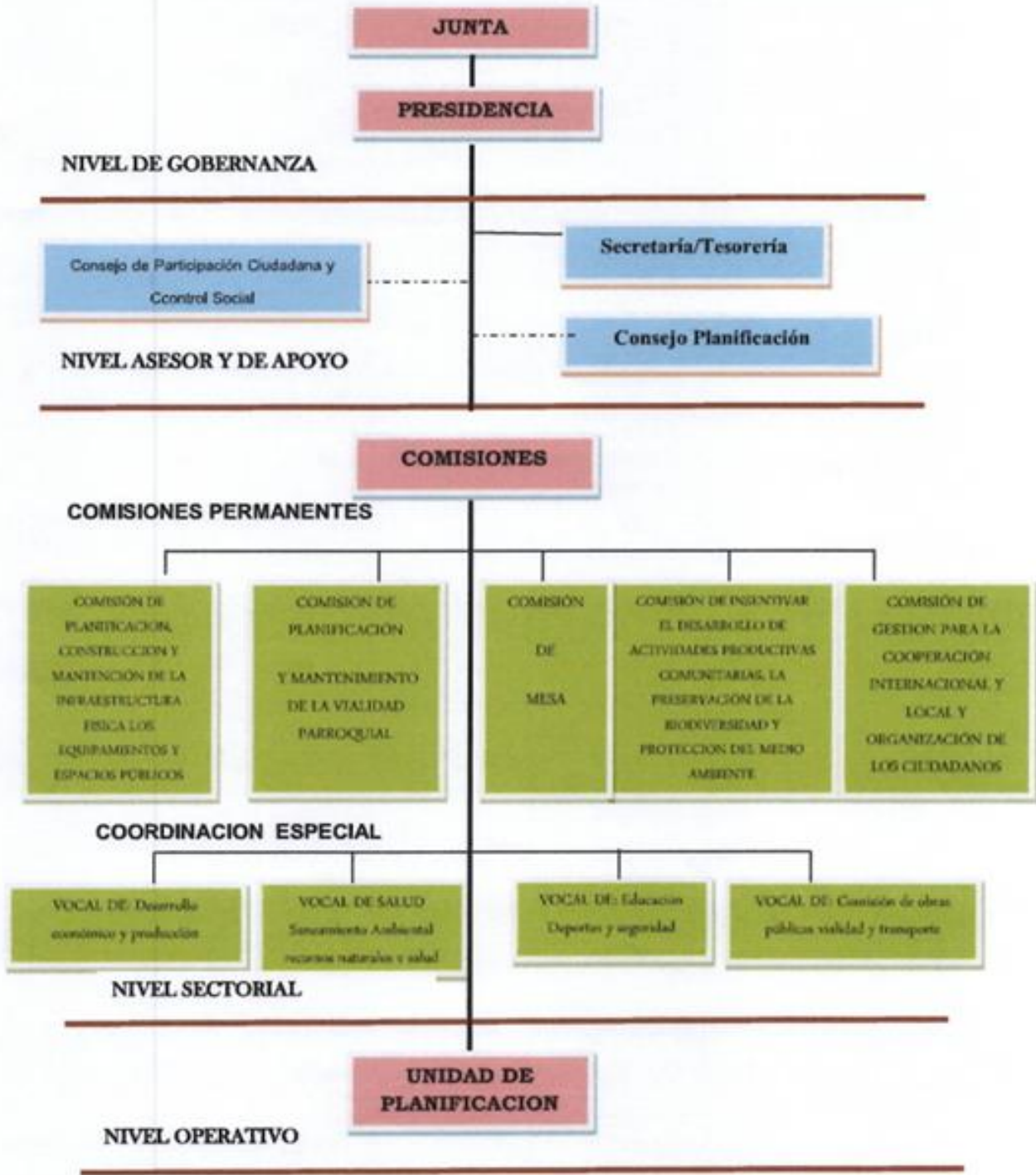

GOBIERNO AUTÓNOMO DESCENTRALIZADO PARROQUIAL
"SANTA FE DE GALÁN"
FUNDADO EL 21 DE ENERO DE 1988
ADMINISTRACION 2014-2019

ESTRUCTURA ORGÁNICA FUNCIONAL DEL GOBIERNO AUTÓNOMO DESCENTRALIZADO PARROQUIAL RURAL DE SANTA FE DE GALÁN



[Handwritten signature]